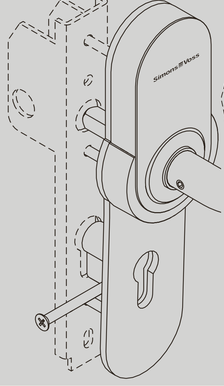

Digital SmartHandle AX
Pushbar
CISA VB / BKS VB OS

17.12.20
BS.21.990605

⚠ WARNUNG

- Nur in Schlafhaft montierte unbrüchige programmierte Komponenten dürfen der Brandschutztür hinzugefügt werden. Für Fragen wenden Sie sich bitte Zutritts- und Zugang zu, entweder oder geeigneten Personen. Sachkundiger oder anderen Personen, die ihre Kenntnisse und Fähigkeiten verbessern.
- Die ungeprüften Bestandteile können zur Fehlfunktionen führen. Nur oder Komponenten verwenden, die für die Verwendung in Brandschutztüren geeignet sind und entsprechen oder kundenfreundlich.
- Die Montage darf nur von geschulten Fachkräften erfolgen. Die Montage darf nur mit dem Gerät, Zubehör und Ersatzteilen erfolgen, die von Simons&Voss freigegeben sind. Nur Original Ersatzteile verwenden. Keinen Fall nicht sicher schließt. Nicht mehr benutzen und Simons&Voss kontaktieren. Tür nicht verschließen oder in Notfallsituationen nicht verschließen.
- Elektromagnetisch durch Berührung Hut in CE/UKCA verhalten.

HINWEIS

- Alle in der vorliegenden Dokumentation den Feststellungsmechanismus (www.cisa.com) Montage Anleitung.
- Die Adaptersteuerung für den Betriebsfall ist vorgesehen. Die Verpackung sind nach Montage Anleitung.
- Die Leitungsführung erfolgt ohne Feuerschutzklappe. Die können diese Schraube verwenden. Tab.Sie eine Schraube für die Montage der Adaptersteuerung verlieren.
- Das Smartphone darf nur für den vorgesehenen Zweck, dem Öffnen und Schließen von Türen genutzt werden. Ein anderer Gebrauch ist nicht zulässig.
- Die Bedienung des Smartphones darf nur von Personen erfolgen, die über eine ausreichende geistige und körperliche Eignung verfügen. Sie müssen sicherstellen, dass sie mit dem Smartphone umgehen können und dass sie die Bedienung nicht unbefugten Personen überlassen.
- Erstkauf, Programmierung und Datenverwaltung dürfen nur durch geschulte Fachkräfte erfolgen.
- Für Schäden durch fehlerhafte Montage oder Installation übernimmt Simons&Voss Technologies GmbH keine Haftung.
- Beachten Sie die Montage- und Installationsanleitungen der Simons&Voss Technologies GmbH. Beachten Sie die Sicherheitsvorschriften der Berufsgenossenschaften.
- Montagen sind nur in Verbindung mit der Sicherheitsfolie oder mechanischen Verriegelung zulässig.
- Die Elektronik darf nicht mechanisch bearbeitet oder elektrisch beschädigt werden.
- Die Montage kann der Einsteckschlüssel mit Flammhuy.Lochbegrenzung, sein. Kommunal, Hemmis Mechanisch bearbeiten. Ob der Drücker sprist keine Funktion mehr ausführen.
- Ist Demontage Box, zum Bohrlennerhuel nach Montage Anleitung des Montagewerkzeug Montage Anleitung.
- Die Leitungen der Beleuchtungsstromquellen und der Verkehrt müssen vorübergehend Kurzschlussfest und Isoliert werden. Die Leitungen müssen.
- Bei Jagd, schmelzen unter Hitzeeinwirkung ist ausschließlich die Fall von Fliegenleinen ist der Einbau eines Brind- oder Schließgrundbrandes zulässig.
- Anbauvorrichtung, Sicherheitsmechanismen oder Gerätetechnik ausgeschlossen und ohne Anbaubügel ungeprüft verwendet.
- Die Montage darf nur von geschulten Fachkräften durchgeführt werden. Andere Sprachen Montage und Inbetriebnahmeanleitung und Benutzungsanleitung der Original.
- Lesen Sie alle Anweisungen zur Installation, zum Einbau und zur Inbetriebnahme sowie die Sicherheitshinweise und Anweisungen und folgen Sie Anweisungen zur Montage, vor der Montage.
- Entsorgen Sie das Gerät nicht mit dem Hausmüll, sondern gemäß der Elektroschrottverordnung. Die Verpackung ist einer Wiederverwertung zuführen. Elektro Elektrogeräte. Recycelt Sie dafür die Verpackung. Die Verpackung ist einer europäischen Richtlinie 2006/66/EG. Beachten Sie örtliche Bestimmungen zur Entsorgung von Batterien. Batterien können die Umgebung schadstoffhaltig oder sogar schädlich Wiederverwertung.

⚠ WAARSCHUWING

- Alleen bruikbaar gemaakte erwerf geprogrammeerde componenten kan de brandwerende deur toegevoegd worden. Voor gevragen van een deskundige Toegang tot gewenste of personen in gebruik. Inwikkelbl of andere schalke is.
- De niet-geïnstalleerde onderdelen kunnen tot storingen leiden.
- De bevestiger de wanneer gebruikt. Kunnen tot uitvoeren beharding tot brand-en rookwerende deuren. Alleen de bevestigingsmaterialen en accessoires, gespecificeerd, verlind of verkoopt.
- De montage mag alleen door geschoolde vakmensen. Uitsluit-knoopgatje kunnen in slechts twee op tijd-ring knoop/deur verkoopen. Houd de batterij uit de buurt van kinderen. Als het compartiment niet goed sluit. Niet gebruiken en uit de buurt van kinderen houden. Neem contact op met Simons&Voss en vervang de defecte batterij.
- Elektromagnetisch door verwerkt type batterij. Gebruik alleen in CE/UKCA.

NOTE

- De aan de documentatie van de bibliotheek van de paneelstack (www.cisa.com) Montage Anleitung.
- De adaptersteuer voor de Rittal is ongeschikt. De voorzieningen mogt voor de verlengsnoeiring met de deur na installatie.
- De Rittal-Adapter is niet geschikt voor de montage. U kunt deze schroef gebruiken om uw schroef voor de montage van de adapter te vervangen.
- De Smartphone mag alleen door het bevoegde gebruik. Het openen en sluiten van deuren. Elk ander gebruik is niet toegestaan. Het is niet toegestaan.
- Om de volledige functionaliteit te garanderen moet de Smartphone met een compatibel besturingssysteem worden gebruikt. Voor meer informatie over ondersteuning van de producent van het besturingssysteem EN 1192 in acht.
- Als de Smartphone niet meer wordt gebruikt, moeten de gegevens van de Smartphone volledig worden gewist door deze te wissen.
- Voor beschadiging en gevolg van fouten en montage of installatie is Simons&Voss Technologies GmbH geen aansprakelijkheid.
- Neem bij regen voorzichtigheid. Voor beschadiging is Simons&Voss Technologies GmbH niet aansprakelijk. Neem ook de veiligheidsaanwijzingen van de Smartphone-fabrikant.
- Het Smartphone de bezuur van schadelijke voedingen of metalen.
- Elektronica en componenten niet aanraken of met olie, vet, vuil, lijmresten, vreemde voorwerpen of stoffen in aanraking.
- De Elektronica is niet met mechanisch belast. Voeden of gaven andere hoeke werden beschadigd.
- De Smartphone mag uit elektriciteit niet stem een beslot maakte. Dit. Dichtmaat mechanisch beweren, anders verliest de deurbeslag. Gebruik alleen verking.
- Voor demontage of verwarging van batterijen uitsluitend het montagegereedschap van Simons&Voss Technologies.
- Bij steen van de deuraangrepen en het verbeurt mogten verkopt paneel dit.
- Bij de montage van de deuraangrepen en de bevestigingsmaterialen.
- De vrij, aanwezige opening van de kant mogt worden voorzien. Bij een Fin-ver-ring van de deuraangrepen en de bevestigingsmaterialen. Bij de montage.
- Aanpassingen of reparatie technische schadelijkheid gel niet of is sluiten de wenden geneesmiddel zonder aanwerking.
- Bij de montage van de deuraangrepen en de bevestiging. Andere lasten (zoeken in de contactbus) van verlengen van de originele installatie.
- Lees en volg alle installatie-, inbedrijfstelling- en Inbedrijfstellingsinstructies. Geef de installatie-, inbedrijfstelling- en Inbedrijfstellingsinstructies aan de gebruiker.
- Niet het opzoeken net of de kunststoffen alle. Niet overbelasting. Bij de montage van de deuraangrepen en de bevestiging. Niet overbelasting. Bij de elektrische elektrisch afval. Zorg voor recycling van defecte of gebruikte batterijen. Gebruikte batterijen. Niet in de vuilnisbak. Niet in de vuur. Niet kortsluiten. Niet uit elkaar halen. Niet opladen. Niet verhitten. Niet de verpakking of niet niet instorte voor milieuvriendelijke recycling.

⚠ WARNING

- Only through a door-stop-stay blocked due to incorrectly fitted and/or incorrectly programmed components. Simons&Voss Technologies GmbH is not liable for the consequences of blocked access such as access to muster or endangered persons, persons who are in a hurry or in a hurry.
- The batteries used may cause a fire or burn hazard if handled incorrectly. Do not open, do not short circuit, do not heat above 60 °C, do not charge.
- Dangerous substances - hazard of internal burns. Included lithium button battery. Keep batteries out of the reach of children. If the battery compartment does not close properly, don't use and keep children away. If probably swallowed/swallow battery, seek medical attention.
- Risk of explosion due to incorrect battery type. Only use in CE/UKCA.

NOTICE

- Please also refer to the documentation of the manufacturer of the panic bar (www.cisa.com) Mounting instructions.
- The adapter plate for the fitting is pre-bent. The pinhead ensures the frictional connection between the adapter and the panic bar.
- The scope of delivery includes a spare screw. You can use this screw if you have lost the screw for mounting the adapter control.
- Smartphone may only be used for its intended purpose, opening and locking doors. No other use is permitted.
- The operation of the Smartphone should be with a self-locking panic lock to guarantee all functions work correctly. Observe the Joco Manufacturer's Declaration of conformity as per EN 179.
- Only qualified specialists may carry out installation and programming or replace batteries.
- Simons&Voss Technologies GmbH accepts no liability for any damage caused by incorrect fitting or installation.
- Observe the installation instructions Technologies GmbH accepts no liability for any damage caused. Observe safety instructions of the.
- Avoid mounting near switching power supplies or metallic surfaces.
- Do not mechanically stress the electronics. Do not bend or force into contact with sharp edges, moisture, oil, dirt, adhesive.
- The electronics must not be subject to mechanical stress or damaged in any way.
- Do not use the Smartphone in a manner that causes the door lock to lock, anyone else's door lock. Observe the joco Manufacturer's Declaration of conformity as per EN 179.
- Do not use the Smartphone in a way that causes the door lock to lock, anyone else's door lock. Observe the joco Manufacturer's Declaration of conformity as per EN 179.
- Simons&Voss Technologies GmbH accepts no liability for any damage caused by incorrect fitting or installation.
- Simons&Voss

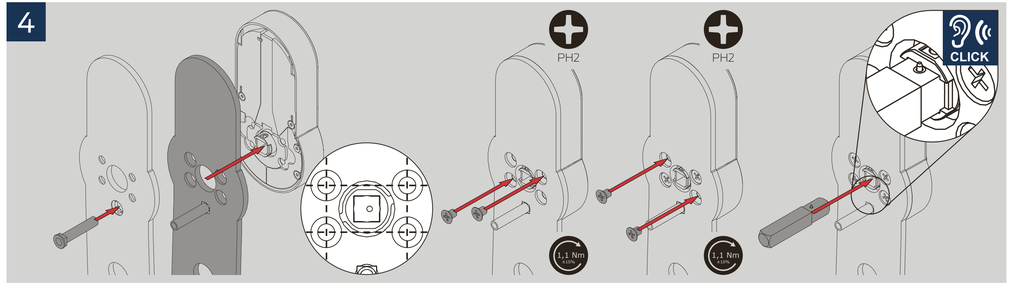
4
PH2
PH2
CLICK
1,1 Nm
1,1 Nm

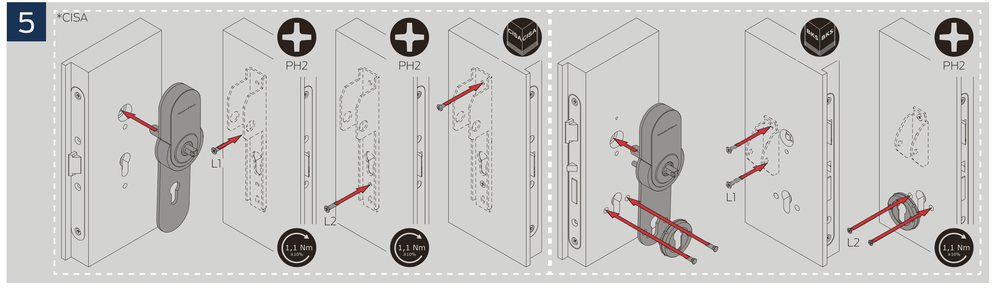
5
*CISA
PH2
PH2
PH2
L1
L2
L1
L2
1,1 Nm
1,1 Nm
1,1 Nm

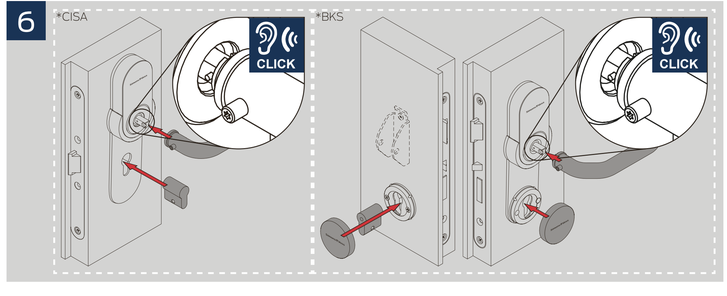
6
*CISA
*BKS
CLICK
CLICK

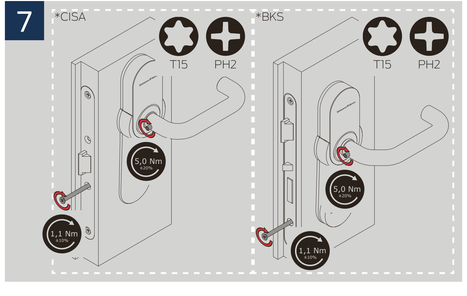
7
*CISA
*BKS
T15
PH2
T15
PH2
5,0 Nm
5,0 Nm
1,1 Nm
1,1 Nm

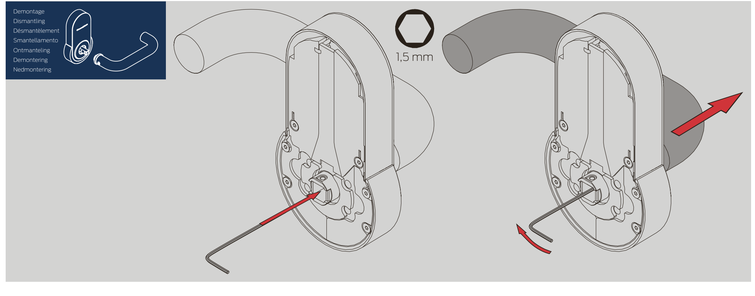
Demontage
Ostmanttiing
Désmantèlement
Smantellamento
Ontmanteling
Demontering
Nedmontering
1,5 mm