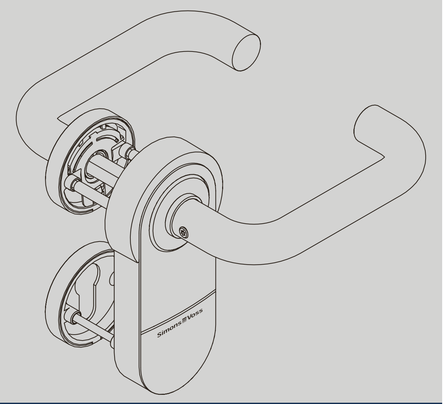

Simons&Voss technologies

ALLEGION

Digital SmartHandle AX

Hängend

1712.20
BS.21.990.061

⚠ WARNUNG

Ein durch Betriebshalt montierte unsicheren programmierbaren Komponenten kann dazu führen, dass eine Tür versperrt bleiben. Für Fluchtwege ist eine zusätzliche Tür mit freien Zugang zu verleiten oder gefährdeten Personen. Sicherheitsnormen oder Vorschriften für Fluchtwege müssen bei der Planung berücksichtigt werden.

- Die eingesetzten Batterien können bei Fehlbehandlung oder Frost- oder Hitzebeanspruchung platzen/ausfallen. Die Batterien nicht aufladen. Öffnen, erhitzen oder verbrennen verboten.
- Gefährliche Stoffe – Verätzungsgefahr. Enthaltene Lithium-Knopfzellen können in nur zwei Stunden zu schweren lebensgefahrlichen Verätzungen führen. Neue und gebrauchte Batterien von Kindern fernhalten. Falls verschluckt oder vermutlich von Kindern fernhalten. Falls verschluckt oder in Körperteil, Medizinische Hilfe anfordern.
- Nur Knopfzellen (Auch Tasten Batterien)ca. Nur in CR2450 einsetzen.

HINWEIS

- Die Schraube ist dazu ist für den ungefahrenen Zweck, das Öffnen und Schließen von Türen genutzt werden. Ein anderer Gebrauch ist nicht zulässig.
- Die Montage darf nur von Fachkräften durchgeführt werden, die mit den einschlägigen Normen/Vorschriften (SVP/Schloss) vertraut werden. Schon Sie auf die Konformitätserklärung der Schlosshersteller (nach EN 179) und die Montage- und Betriebsanleitung und Bäderwerkzeuge. Für nicht ordnungsgemäße Montage.
- Pur Schlossen durch fehlerhafte Montage oder Installation haftet die Simonsvoss Technologies GmbH nicht.
- Bohren auf eigene Gefahr. Pur Schäden haftet die Simonsvoss Technologies GmbH nicht. Beachten Sie die Sicherheitshinweise der Bohrmaschine.
- Die Montage darf nur durch den Fahr- und Schlaßverbauer oder montiert/ten Oberfachen.
- Elektronik Bauteile nicht berühren oder mit Öl, Fette, Feuchtigkeit, Laugen oder Lösungsmittel in Berührung.
- Die Elektronik darf nicht mechanisch belastet oder anderweitig beschädigt werden.
- Die Montage kann bei Einbäckschlössern mit Klemmnuss schwierigkeiten oder Klemmnuss nicht montierbar/einsetzbar. Die der Drücker sorgt sehr ausgeschlagene Führung verhalten.
- Die Montage darf nur mit den Batteriewechsel ausschließlich des Montagewerkzeug von Simonsvoss verwendet.
- Die Montage darf nur mit den Batteriewechsel ausschließlich des Montagewerkzeugs verwendet werden.
- Die Montage darf nur mit den Batteriewechsel nicht montiert.
- Die Montage darf nur mit den Batteriewechsel nicht montiert. Für unsachgemäßen oder bei Einbau eines Dicker oder Schließblockades aus Metallverwendet entstehen.
- Die Montage darf nur mit den Batteriewechsel nicht montiert. Die Montage darf nur mit den Batteriewechsel nicht montiert. Die Montage darf nur mit den Batteriewechsel nicht montiert.

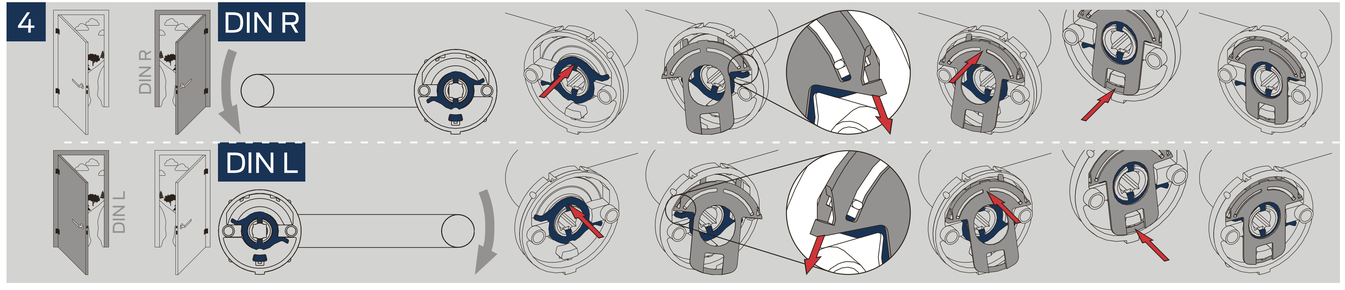
4
DIN R
DIN R
DIN L
DIN L

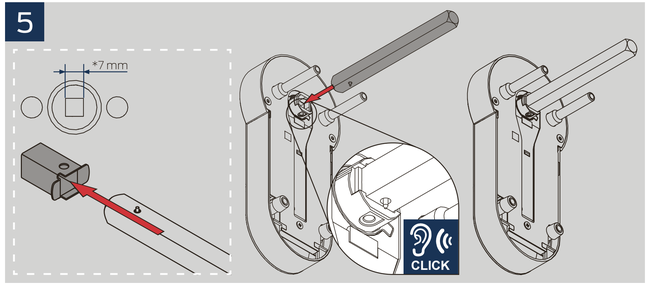
5
*7 mm
CLICK

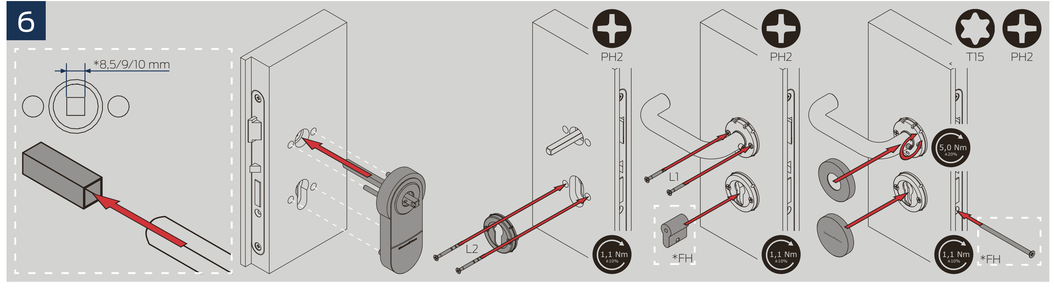
6
*8,5/9/10 mm
PH2
PH2
T15
PH2
L1
L2
*FH
*FH
1,1 Nm
5,0 Nm

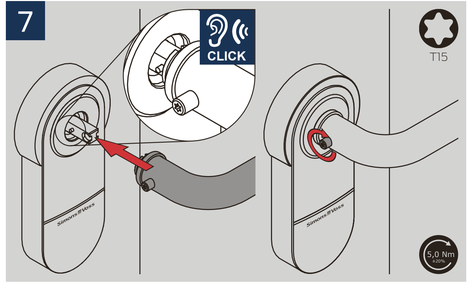
7
CLICK
T15
5,0 Nm

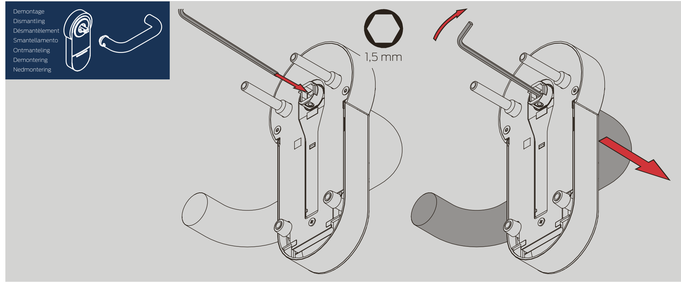
Demontage
Demontering
Démantèlement
Smantellamento
Onmanteling
Demontering
Nedmontering
1,5 mm